

제 50기 2분기 삼보상호저축은행 현황

2019년 4월 1일 ~ 2019년 6월 30일

 주식회사 삼보상호저축은행

[일반현황]

1. 선언문

본 자료는 상호저축은행업감독규정 제42조의 규정에 따라 작성되었으며,
저희 삼보상호저축은행의 경영전반에 대한 진실한 내용을 담고있습니다.

이 공시자료는 금융감독원 및 상호저축은행중앙회에 의하여 그 정확성 및 적정성 여부에
대한 검토 또는 확인이 이루어지지 않았음을 알려드립니다.

주식회사 삼보상호저축은행
공동대표이사 남기윤 홍성중

2. 경영방침

고객중심의 가치경영을 통하여
고객의 재산증식과 안전을 최우선으로 생각하는 마음으로
고객과 더불어 성장 발전하는 우량저축은행을 목표로 함



3. 조직

(1) 조직도

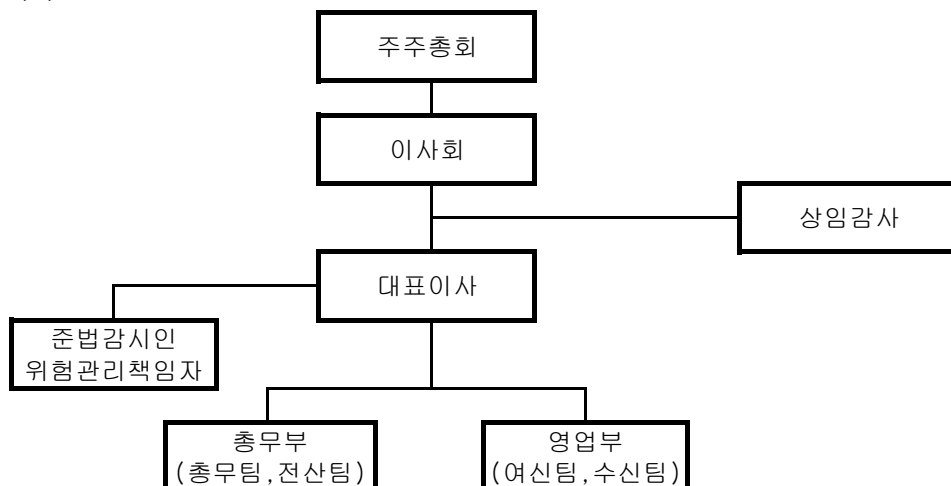

(2) 영업점 및 자동화기기

제50기 2분기말 : 2019년 06월말 현재

영 업 점			자동화기기		
지 점	출장소	계	CD	ATM	기타
본점(1)	0	1	0	0	0

4. 임직원수

제50기 2분기말(금분기) : 2019년06월말

* 직전분기대비

제50기 1분기말(직전분기) : 2019년03월말

(단위 : 명)

구 분		제50기 2분기말(금분기)	제50기 1분기말(직전분기)
임원	상 근	3	3
	사외이사	0	0
	사외이사가아닌 비상근이사	2	2
일반 직원	책 임 자	1	1
	직 원	3	4
기 타		0	0
계		9	10

5. 임원 현황

제50기 2분기말(금분기) : 2019년06월말 현재

구분	성 명	직 명	담당업무 또는 주된직업
상근임원	남기윤(南基允)	대표이사	대표이사
	홍성종(洪性宗)	대표이사	대표이사
	김종대(金種大)	감사	감사
사외이사			
사외이사가 아닌 비상근 이사	박길주(朴吉珠)	이사	기타비상무이사
	이성우(李成雨)	이사	기타비상무이사

6. 자본금

[단위 : 억원]

년월일	주식의 종류	발행 주식수	증자·감자 금액	증자·감자 내용	증자·감자 후 자본금	비고

주) 최근 3개년간의 자본금 증·감자내용 및 증·감자 후 자본금 금액임

[경영실적]

7. 자금의 조달 및 운용 현황

(1) 이자율 현황

* 전년동기대비

제50기 2분기말(금분기) : 19.04.01~19.06.30

제49기 2분기말(전년동기) : 18.04.01~18.06.30

(단위 : 억원, %)

구 분			제50기 2분기말(금분기)				제49기 2분기말(전년동기)				
			평균잔액		이 자 금 액	이자율	평균잔액		이 자 금 액	이자율	
		구성비		구성비							
조 달	원 가 성	예 수 금	137.89	46.74	1.84	1.33	125.09	42.44	1.60	1.28	
		표지어음예수금	0.00	0.00	0.00	0.00	0.00	0.00	0.00	0.00	0.00
		차 입 금	0.00	0.00	0.00	0.00	0.00	0.00	0.00	0.00	0.00
		기 타	0.00	0.00	0.00	0.00	0.00	0.00	0.00	0.00	0.00
		소 계	137.89	46.74	1.84	1.33	125.09	42.44	1.60	1.28	
	무 원 가 성	자 본 총 계	147.30	49.93	0.00	0.00	159.77	54.21	0.00	0.00	
		총 당 금	0.96	0.33	0.00	0.00	0.82	0.28	0.00	0.00	
		기 타	8.85	3.00	0.00	0.00	9.07	3.08	0.00	0.00	
		소 계	157.11	53.26	0.00	0.00	169.66	57.56	0.00	0.00	
	조 달 합 계			295.00	100.00	1.84	0.62	294.75	100.00	1.60	0.54
운 용	수 의 성	예 치 금	28.23	9.57	0.26	0.92	25.76	8.74	0.22	0.85	
		유 가 증 권	0.00	0.00	0.00	0.00	0.00	0.00	0.00	0.00	
		대 출 금	31.88	10.81	0.53	1.66	31.68	10.75	0.52	1.64	
		기 타	0.00	0.00	0.00	0.00	0.00	0.00	0.00	0.00	
		대손총당금등(△)	△1.26	△0.43	0.00	0.00	△0.68	△0.23	0.00	0.00	
		소 계	58.85	19.95	0.79	1.34	56.76	19.26	0.74	1.30	

무수익성	현금	0.01	0.00	0.00	0.00	0.01	0.00	0.00	0.00
	유형자산	51.96	17.61	0.00	0.00	52.12	17.68	0.00	0.00
	기타	184.18	62.43	0.00	0.00	185.86	63.06	0.00	0.00
	소계	236.15	80.05	0.00	0.00	237.99	80.74	0.00	0.00
운용합계		295.00	100.00	0.79	0.27	294.75	100.00	0.74	0.25

(2) 만기구조

제50기 2분기말(금분기) : 2019년06월말 현재 (단위 : 억원)

구분	정상·요주의 분류자산 및 부채의 만기					고정이하 분류자산(C)	합계 (A+B+C)
	3개월 이하	6개월 이하	1년 이하	3년 이하(A)	3년 초과(B)		
운용	30.10	30.10	61.10	296.66			296.66
대출금(1)	-	-	31.00	31.88			31.88
조달	28.87	53.52	141.45	141.82			141.82
예수금(2)	28.87	53.52	141.45	141.82	-		141.82
차이(1-2)	-28.87	-53.52	-110.45	-109.94	-	-	-109.94

(3) 후순위채 발행현황

제50기 2분기말(금분기) : 2019년06월말 현재 (단위 : 억원,%)

채권의 종류	발행일	만기일	발행금액	발행금리	신용등급	비고
해당사항없음						

8. 자본적정성지표

(1) 자본적정성

제50기 2분기말(금분기) : 2019년06월말

* 전년동기대비

제49기 2분기말(전년동기) : 2018년06월말

(단위 : 억원, %)

구분	제50기 2분기말(금분기)	제49기 2분기말(전년동기)
BIS기준 자기자본비율 ※ 법규정상 요구되는 비율은 5% 이상임	60.28%	64.59%
BIS기준 기본자본비율	59.75%	64.17%
단순자기자본비율	48.86%	52.34%

(2) BIS기준 자기자본비율 산출내역

* 전년동기대비

제50기 2분기말(금분기) : 2019년06월말

제49기 2분기말(전년동기) : 2018년06월말

(단위 : 억원, %, %p)

구분	제50기 2분기말(금분기)	제49기 2분기말(전년동기)
기본자본계(A)	144.93	155.80
자본금	120.00	120.00
자본잉여금	0.01	0.01
이익잉여금	24.92	35.79
연결회사의 외부주주지분		
공제항목		
보완자본계(B)	1.30	1.04
상위 기한부 후순위 채무		
하위 기한부 후순위 채무		
재평가적립금		
매도가능증권 평가이익 등	-	
대손충당금(대손준비금포함)	1.30	1.04
기타		
경영정상화 장기차입금(C)		
공제항목계(D)		
자기자본계(A+B+C-D)	146.23	156.84
위험가중자산	242.87	242.81

9. 자산건전성 지표

* 전년동기대비

제50기 2분기말(금분기) : 2019년06월말

제49기 2분기말(전년동기) : 2018년06월말

(단위 : 억원, %)

구분	제50기 2분기말(금분기)	제49기 2분기말(전년동기)
손실위험도 가중여신비율	0.00	0.00
순고정이하 여신비율	0.00	0.00
연체대출 비율	0.00	0.00

10. 수익성 지표

* 전년동기대비

제50기 2분기말(금분기) : 2019년06월말

제49기 2분기말(전년동기) : 2018년06월말

(단위 : 억원, %)

구분	제50기 2분기말(금분기)	제49기 2분기말(전년동기)
총자산순이익률	-1.18	-1.94
총자산경비율	1.37	1.3
수지비율	194.05	255.71

11. 유동성 지표

* 전년동기대비

제50기 2분기말(금분기) : 2019년06월말

제49기 2분기말(전년동기) : 2018년06월말

(단위 : 억원, %)

구분	제50기 2분기말(금분기)	제49기 2분기말(전년동기)
유동성 비율	109.87	115.52
실가용자금 비율	20.48	20.60
유형자산 비율	157.04	146.55

12. 생산성 지표

* 전년동기대비

제50기 2분기말(금분기) : 19.04.01~19.06.30

제49기 2분기말(전년동기) : 18.04.01~18.06.30

0 (단위 : 억원, %)

구분		제50기 2분기말(금분기)	제49기 2분기말(전년동기)
직원1인당	총당금적립전이익	-0.87	-1.15
	예수금	34.47	25.02
	대출금	7.97	6.34
1영업점당	예수금	137.89	125.09
	대출금	31.88	31.68

[재무상황]

13. 개요

* 전년동기대비

(회계기준:일반기업회계기준)

제50기 2분기말(금분기) :2019년06월말

제49기 2분기말(전년동기) :2018년06월말

(단위 : 억원, %)

구 분		제50기 2분기말(금분기)		제49기 2분기말(전년동기)	
		금액	구성비	금액	구성비
자 산	현금 및 예치금	30.17	10.17	30.82	10.35
	유가증권	0.00	0.00	0.00	0.00
	대출채권	30.58	10.31	30.64	10.29
	유형자산	51.60	17.39	51.97	17.46
	기타자산	184.31	62.13	184.22	61.89
자 산 총 계		296.66	100.00	297.65	100.00
부 채	예 수 부 채	141.82	47.81	133.06	44.70
	차 입 부 채	0.00	0.00	0.00	0.00
	기 타 부 채	9.91	3.34	8.79	2.95
	부 채 총 계	151.73	51.15	141.85	47.66
자 본	자본금	120.00	40.45	120.00	40.32
	자본잉여금	0.01	0.00	0.01	0.00
	자본조정	0.00	0.00	0.00	0.00
	기타포괄손익누계액	0.00	0.00	0.00	0.00
	이익잉여금	24.92	8.40	35.79	12.02
	자 본 총 계	144.93	48.85	155.80	52.34
부채 및 자본총계		296.66	100.00	297.65	100.00

14. 대출금 운용

(1) 용도별 대출금

* 전년동기대비

제50기 2분기말(금분기) :2019년06월말

제49기 2분기말(전년동기) :2018년06월말

(단위 : 억원, %)

구 분	제50기 2분기말(금분기)		제49기 2분기말(전년동기)	
	금액	구성비	금액	구성비
기업자금대출	31.00	97.24	31.00	97.85
가계자금대출	0.88	2.76	0.68	2.15
공공 및 기타자금대출	0.00	0.00	0.00	0.00
합 계	31.88	100.00	31.68	100.00

(2) 담보별 대출금

* 전년동기대비

제50기 2분기말(금분기) : 2019년06월말

제49기 2분기말(전년동기) : 2018년06월말

(단위 : 억원, %)

구 분	제50기 2분기말(금분기)		제49기 2분기말(전년동기)		
	금액	구성비	금액	구성비	
담 보	부 동 산	0.00	0.00	0.00	0.00
	동 산	0.00	0.00	0.00	0.00
	유 가 증 권	0.00	0.00	0.00	0.00
	예 수 금	31.00	97.24	31.00	97.85
	기 타	0.88	2.76	0.68	2.15
	소 계	31.88	100.00	31.68	100.00
보 증	0.00	0.00	0.00	0.00	
신 용	0.00	0.00	0.00	0.00	
합 계	31.88	100.00	31.68	100.00	

(3) 중소기업 대출

* 전년동기대비

제50기 2분기말(금분기) : 2019년06월말

제49기 2분기말(전년동기) : 2018년06월말

(단위 : 억원)

구 분	제50기 2분기말(금분기)	제49기 2분기말(전년동기)
중소기업대출비율 (A / B × 100)	97.24 %	97.85 %
중소기업대출(A)	31.00	31.00
총 대출(B)	31.88	31.68

(4) 부동산 업종별 신용공여 한도준수 및 자산건전성 분류 현황

제50기 2분기말(금분기)

: 2019년06월말 현재

(단위 : 억원)

업종명	신용공여 한도준수현황		건전성 분류 현황							
			대출채권						연체액	연체율
	한도 금액	신용 공여액	정상	요주의	고정	회수 의문	추정 손실	합계		
건설업	9.56	0.00	0.00	0.00	0.00	0.00	0.00	0.00	0.00	0.00
PF대출	6.38	0.00	0.00	0.00	0.00	0.00	0.00	0.00	0.00	0.00
부동산업 및 임대업	9.56	6.00	6.00	0.00	0.00	0.00	0.00	6.00	0.00	0.00
합계	25.50	6.00	6.00	0.00	0.00	0.00	0.00	6.00	0.00	0.00

(5) 소액신용대출 취급현황

(단위 : 억원, %, %p)

구분	2019년 6월말 (금분기)	2019년 3월말	2018년 12월말	2018년 9월말
총 대출				
소액신용대출	해당사항없음			
비중				
소액신용대출연체액				
비중				

주 1) 총여신중 3백만원이하의 신용대출금액을 분기별로 기재

2) 연체기준 : 상호저축은행업감독규정 (별표7)의 연체여신 정의 적용

* 소액신용대출잔액이 10억원이하인 저축은행은 "소액신용대출 취급현황"을 공시하지 아니할 수 있음

15. 예수금 현황

(1) 형태별 예수금

* 전년동기대비

제50기 2분기말(금분기) : 19.04.01~19.06.30

제49기 2분기말(전년동기) : 18.04.01~18.06.30

(단위 : 억원, %)

구 분	제50기 2분기말(금분기)				제49기 2분기말(전년동기)			
	잔 액		평균잔액		잔 액		평균잔액	
		구성비		구성비		구성비		구성비
요 구 불 예 금	2.00	1.41	1.98	1.44	1.95	1.47	1.91	1.53
거 치 식 예 금	139.50	98.36	135.59	98.33	130.79	98.29	122.85	98.21
적 립 식 예 금	0.32	0.23	0.32	0.23	0.32	0.24	0.33	0.26
표 지 어 음	0.00	0.00	0.00	0.00	0.00	0.00	0.00	0.00
기 타	0.00	0.00	0.00	0.00	0.00	0.00	0.00	0.00
합 계	141.82	100.00	137.89	100.00	133.06	100.00	125.09	100.00

(2) 예금자별 예수금

* 전년동기대비

제50기 2분기말(금분기) : 2019년06월말

제49기 2분기말(전년동기) : 2018년06월말

(단위 : 억원, %)

구 분	제50기 2분기말(금분기)		제49기 2분기말(전년동기)	
	금액	구성비	금액	구성비
개 인	109.71	77.36	100.57	75.58
법 인 및 단 체	32.11	22.64	32.49	24.42
기 타	0.00	0.00	0.00	0.00
합 계	141.82	100.00	133.06	100.00

주) 잔액기준

16. 대손상각 및 대손충당금

(1) 대손상각액

* 전년동기대비

제50(금)기 2분기(3개월) : 2019년04월01일부터 2019년06월30일까지

제50(금)기 누계 : 2019년01월01일부터 2019년06월30일까지

제49(전)기 2분기(3개월) : 2018년04월01일부터 2018년06월30일까지

제49(전)기 누계 : 2018년01월01일부터 2018년06월30일까지

(단위 : 억원)

구 분	제50기 2분기말(금분기)		제49기 2분기말(전년동기)	
	금분기	누계	전년동기	누계
기 중 대 손 상 각 액	0	0	0	0
일 반	0	0	0	0
특 별	0	0	0	0

(2) 대손충당금내역

* 전년동기대비

(회계기준:일반기업회계기준)

제50기 2분기말(금분기) :2019년06월말

제49기 2분기말(전년동기) :2018년06월말

(단위 : 억원)

구 분	제50기 2분기말(금분기)	제49기 2분기말(전년동기)
대 손 충 당 금	1.57	1.31
일 반	1.57	1.31
특 별		

17. 부실 및 고정이하 분류여신 현황

(1) 부실 및 고정이하분류여신

* 전년동기대비

제50기 2분기말(금분기) :2019년06월말

제49기 2분기말(전년동기) :2018년06월말

(단위 : 억원)

구 분	제50기 2분기말(금분기)	제49기 2분기말(전년동기)
총 여 신	31.88	31.68
부 실 여 신	0.00	0.00
고정 이하 분류 여신	0.00	0.00
순 고정이하 분류여신	0.00	0.00

주 1) 부실여신은 회수의문 및 추정손실 여신의 합계임

2) 고정이하분류여신은 고정, 회수의문 및 추정손실 여신의 합계임

3) 순고정이하분류여신은 고정이하분류여신에서 고정이하 총당금을 차감한 후의 금액임

◆ 부실여신 : 상호저축은행의 총여신중 회수의문과 추정손실을 합한 것으로 총여신 대비 그 비율이 낮을수록 상호저축은행의 자산 건전성이 양호함을 나타냅니다.

◦ 회수의문 : 고정으로 분류된 거래처에 대한 총여신액 중 손실 발생이 예상되나 현재 그 손실액을 확정할 수 없는 회수예상가액 초과여신

◦ 추정손실 : 고정으로 분류된 거래처에 대한 총여신액 중 회수불능이 확실하여 손비처리가 불가피한 회수예상가액 초과여신

◆ 고정이하분류여신 : 상호저축은행의 총여신중 고정, 회수의문과 추정손실을 합한 것으로 총여신 대비 그 비율이 낮을수록 상호저축은행의 자산 건전성이 양호함을 나타냅니다.

◦ 고정 : 금융거래내용, 신용상태 등 경영내용이 불량하여 구체적인 회수 조치나 관리방법을 강구할 필요가 있는 거래처에 대한 총여신 중 회수 예상가액 해당여신

(2) 거액 부실여신 증가업체 현황

* 직전분기대비

제50기 2분기말(금분기) : 2019년06월말

제50기 1분기말(직전분기) : 2019년03월말

(단위 : 억원)

업 체 명 ¹⁾	제50기 2분기말(금분기)	제50기 1분기말(직전분기)	증가액	증가사유	비 고
해 당 사 항 없 음					

주 1) 업체명은 전년대비 부실여신 잔액이 10억원 이상 증가업체를 대상으로 상위 20개 업체를

기재하되, 법인의 경우 "(주)***** (업종)", 개인명의 대출인 경우 업체명에 "개인대출(홍*동)"으로 기재

(3) 신규발생 채권재조정업체 현황

제50기 2분기말(금분기) : 2019년06월말 현재 (단위 : 억원)

업체명	채권재조정 결정일자	제50기 2분기말 (금분기) 총여신잔액	부실여신잔액	채권재조정 행상황	진	비고
		해당사항없음				
		해당사항없음				
		해당사항없음				
		해당사항없음				
		해당사항없음				

주 1) 총여신잔액이 10억원 이상인 업체를 대상으로 작성함

18. 주석거래

* 전년동기대비

제50기 2분기말(금분기) : 2019년06월말

제49기 2분기말(전년동기) : 2018년06월말

(단위 : 억원)

구분	제50기 2분기말(금분기)	제49기 2분기말(전년동기)
지급보증	해당사항없음	
대손상각채권	해당사항없음	
배서어음	해당사항없음	
환매권부대출채권매각	해당사항없음	
파생금융상품 거래	해당사항없음	

19. 비업무용 부동산 보유현황

제50기 2분기말(금분기) : 2019년06월말 현재 (단위 : 억원)

구분	1년내 취득분	1~3년내 취득분	3년 이전 취득분
비업무용 토지	0	0	105.94
비업무용 건물	0	0	71.20
합계	0	0	177.14

[리스크관리]

20. 개요

(1) 리스크 관리조직

- 리스크관리위원회 : 리스크관리 정책 및 전략의 수립을 위한 의결기구
- 리스크관리팀 : 종합리스크관리 실무 담당 기구
- 리스크관리 담당부서 : 관리대상 리스크를 종류별로 담당하여 관리하는 부서로 자금, 여신, 수신, 총무, 전산실등 회사 직제상의 모든 부서

(2) 리스크 관리체계

- 리스크 크기는 이익과 균형을 이룰수 있는 범위내에서 유지함
- 리스크와 이익기회가 서로 상충될 때에는 리스크회피를 우선으로 함
- 특정부분에의 리스크 집중을 방지하기 위하여 리스크를 적절히 분산함
- 과다한 리스크의 방지를 위하여 리스크 허용한도를 설정, 관리함

(3) 신용리스크 관리

- 담당부서 : 여신
- 주요내용 : 고객 및 거래업체의 부실징후의 인지
: 고객 및 거래자의 채무불이행 또는 신용등급의 변동사항 관리

(4) 시장리스크 관리

- 담당부서 : 여신 및 총무
- 주요내용 : 자금(주식, 채권 등)시장에서의 가격변동에 민감한 관련자산의 파악 및 가치의 하락에 따른 적기조치의 강구

(5) 유동성리스크 관리

< 정기예금 등의 잔존기간별 잔액 >

◎ 정기예금

(단위 : 억원)

구 분	1년 이내	2년 이내	3년 이내	3년 초과	합 계
정기예금	139.13	139.50			139.50

◎ 대출금

(단위 : 억원)

구 분	1년이내	2년이내	3년이내	4년이내	5년이내	5년초과	합 계
대출금	31.00	31.28	31.88	0.00	0.00	0.00	31.88

주 1) 종합통장대출 등 한도에 대하여 약정기간을 정하고 특정기간(1개월 등) 안에 회전 취급하는 대출금은 한도약정기간에 불구하고 1년이내로 분류함.

◎ 유가증권

(단위 : 억원)

구 분	1년이내	2년이내	3년이내	4년이내	5년이내	5년초과	합 계
국·공채	0.00	0.00	0.00	0.00	0.00	0.00	0.00
사 채	0.00	0.00	0.00	0.00	0.00	0.00	0.00
기 타	0.00	0.00	0.00	0.00	0.00	0.00	0.00
합 계	0.00	0.00	0.00	0.00	0.00	0.00	0.00

주 1) 국·공채란 통화안정증권, 정부보증채, 재정증권국채, 지방채, 정부투자기관발행채권 등을 말함
 2) 유가증권의 만료기간을 특정할 수 없는 주식 및 투자유가증권(출자금 포함) 등은 제외함

[기타경영현황]

21. 자회사 경영실적

제50기 2분기말(금분기)

: 2019년06월말 현재

(단위 : 억원)

자회사명	재무상황		손익상황		결산기준일
	총자산	자기자본(자본금)	영업이익	당기순이익	
	해당사항 없음				

22. 내부통제

- 당사는 감사직무규정에 의하여 일상감사방법, 종합감사방법, 특별감사방법으로 나누어 감사업무를 수행하고 있습니다.
- 당사는 임직원들의 윤리의식을 고취시키기 위하여 임직원윤리강령을 제정 시행하고 있습니다.

23. 민원발생건수

※ 동 민원건수는 중복·반복민원, 단순 질의성, 금융회사에 책임을 물을 수 없는 민원 등은 제외되어 있으므로 이용·활용 시 주의하시기 바랍니다.

※ 동 민원건수는 상호저축은행통일경영공시기준에 의거하여 작성되었습니다.

※ 대상기간

-금 분기 : 2019년2분기(2019.04.01.~2019.06.30.)

-전 분기 : 2019년1분기(2019.01.01.~2019.03.31.)

가. 민원건수

구 분	민원 건수			환산 건수 ³⁾ (고객만명당 건)			비고
	2019년 1분기 (전분기)	2019년 2분기 (금분기)	증감율 (%)	2019년 1분기 (전분기)	2019년 2분기 (금분기)	증감율 (%)	
	자체민원 ¹⁾	0	0	0	0	0	
대외민원 ²⁾	0	0	0	0	0	0	
합계	0	0	0	0	0	0	

주1) 서면 및 인터넷 홈페이지 등으로 접수된 민원

주2) 금융감독원 등 타 기관에 접수된 민원 중 이첩된 민원 또는 사실조회 요청한 민원. 단, 해당기관(금융감독원 등 타 기관)에서 이첩 또는 사실 조회 없이 직접 처리한 민원은 제외

주3) 환산 건수 = (전체 민원 건수 / 전체 고객 수) × 10,000

나. 유형별민원건수

구 분	민원 건수			환산 건수 ³⁾ (고객만명당 건)			비고
	2019년 1분기 (전분기)	2019년 2분기 (금분기)	증감율 (%)	2019년 1분기 (전분기)	2019년 2분기 (금분기)	증감율 (%)	

유형	수신	0	0	0	0	0	0	
	여신	0	0	0	0	0	0	
	채권추심	0	0	0	0	0	0	
	기타	0	0	0	0	0	0	
합계		0	0	0	0	0	0	

24. 금융소비자보호 실태평가 결과

※ 금융소비자보호모범규준에 따라 금융회사는 금융감독원이 주관하는 ‘금융소비자보호 실태평가제도’를 통해 소비자 보호 수준을 종합적으로 평가 받음

※ 공시 대상 : 금융소비자보호 실태평가제도에 따라 금융감독원이 직접 평가하는 저축은행(해당 저축은행 민원건수가 저축은행업권 내 비중의 2%이상이고, 총자산이 1조원 이상인 저축은행)

※ 회사별 평가결과조회는 저축은행중앙회의 공시사이트를 통해 제공

해당 사항 없음

25. 대주주 및 임원과의 거래내역

가. 신용공여¹⁾현황

* 직전분기대비

제50기 2분기말(금분기) : 2019년06월말

제50기 1분기말(직전분기) : 2019년03월말

(단위 : 백만원,%)

주주 (또는 임원) 명 ²⁾	주주 (또는 임원) 및 특수관계인 명 ³⁾	선임당시신용공여 (A)	제50기 1분기말 (직전분기) 신용공여(B)	제50기 2분기말 (금분기) 신용공여(C)	증감(증감율)	
					선임일대비 (C-A)	직전분기 대비 (C-B)
주	본인				-	-
	특수관계인				-	-
	소계	-	-	-	-	-

주	합계	본인	해당사항없음					
		특수관계인						
		소계						
임	합계	본인				-	-	
		특수관계인				-	-	
		소계	-	-	-	-	-	
원	합계	본인						
		특수관계인						
		계						
총계	합계	본인	해당사항없음					
		특수관계인						
		계						

- 주 1) 상호저축은행법 제2조 제6호에서 정하는 신용공여를 말함
- 2) 주주의 경우 상호저축은행법 제2조 제11호에 의한 대주주인 경우에 한하여 작성대상으로 함
임원의 경우에는 ()에 선임년월과 직위(저축은행장, 사외이사 등)를 명시함. 신용공여가 없는 주주 및 임원의 경우에는 신용공여란에 '해당사항없음'으로 명시함
- 3) 상호저축은행법시행령 제30조 제2항에서 정하는 주주(또는 임원)의 특수관계인임

나. 기타 주요거래 내역

(1) 부동산 매매현황¹⁾

제50기 2분기말(금분기)

: 2019년06월말 현재

(단위 : 백만원)

주주(또는 임원)명 ²⁾	주주(또는 임원) 및 특수관계인명 ³⁾	거래구분 (매수/매도)	계약일자	거래액	비고
--------------------------	----------------------------------	--------------	------	-----	----

주주		본인				
		특수관계인				
		소계				
		본인				
		특수관계인				
		소계				
임원		본인				
		특수관계인				
		소계				
		본인				
		특수관계인				
		소계				
총 계	본인					
	특수관계인					
	계					

해당 사항 없음

- 주 1) 당해 회계연도 중(2019년4월1일부터 2019년6월30일까지) 주주(또는 임원) 및 특수관계인과 이루어진 부동산매매내역을 대상으로 작성함
- 2) 3) 양식 '가'의 해당 각주와 동일

(2) 부동산 임대차 현황¹⁾

제50기 2분기말(금분기)

: 2019년06월말 현재

(단위 : 백만원)

주주 (또는 임원) 명 ²⁾	주주(또는 임원) 및 특수관계인명 ³⁾	거래구분 (임대/임차)	계약체결일	계약종료일	임대차거래액		비고
					보증금	연간임대(임차)료	
주주	삼일파이낸스	본인	임대	20190523	20200522	14.5	
		소계				14.5	
		본인					
		특수관계인					
		소계				-	-

임 원	본인	본인						
		특수관계인						
		소계				-	-	
	원	본인						
		특수관계인						
		소계				-	-	
총 계	본인				-	-		
	특수관계인				14.5	-		
	계				14.5	-		

- 주 1) 보고서 작성 기준일 현재 주주(또는 임원) 및 특수관계인과 이행중에 있는 부동산 임대차계약을 대상으로 작성함
- 2) 3) 양식 '가'의 해당각주와 동일

(3) 물품공급 및 용역계약 등 현황¹⁾

제50기 2분기말(금분기) : 2019년06월말 현재

(단위 : 백만원)

주주(또는 임원)명 ²⁾	주주(또는 임원) 및 특수관계인명 ³⁾	거래내용 ⁴⁾	거래일자	물품공급(또는 용역계약)액	비고
주주	본인				
	특수관계인()				
	소계				
	본인				
	특수관계인()				
	소계				
이 원	본인				
	특수관계인()				
	소계				

금		본인				
		특수관계인()				
		소계				
총	계	본인				
		특수관계인()				
		계				

해당 사항 없음

- 주 1) 당해 회계연도 중(2019년4월1일부터 2019년6월30일까지) 주주(또는 임원) 및 특수관계인으로부터 물품을 공급받거나 용역을 제공받은 거래 등을 대상으로 작성함
- 2) 3) 양식 '가'의 해당각주와 동일
- 4) ○○물품공급, ○○용역계약 등으로 표시함

(4) 주식거래현황¹⁾

제50기 2분기말(금분기) : 2019년06월말
제49기 4분기말(전기) : 2018년12월말

(단위 : 백만원, 천주)

주주 (또는 임원) 명 ¹⁾	주주(또는 임원) 및 특수관계인명 ²⁾	전기말		매수		매도		금분기말현재		비고
		B/S상잔액	보유량	거래금액	거래수량	거래금액	거래수량	B/S상잔액	보유량	
주	본인									
		특수관계인								
		소계								
주	본인									
		특수관계인								
		소계								
임	본인									
		특수관계인								
		소계								
원	본인									
		특수관계인								
		소계								
총	계	본인								
		특수관계인								
		계								

해당 사항 없음

주 1) 당해 회계연도 중(2019년4월1일부터 2019년6월30일까지) 주주(또는 임원) 및 특수관계인이

발행한 주식을 매수 또는 매도한 거래(장기 투자목적으로 매수 또는 매도한 거래를 제외함)
를 대상으로 작성함

2) 3) 양식 '가'의 해당각주와 동일

26. 대주주 발행주식 취득현황

"해당사항없음"

27. 감사보고서

(1) 외부감사인 분기검토보고서

28. 재무상태표

29. 손익계산서

위 항목의 자료(27~29)는

태영회계법인으로부터의 재무제표에 대한 외부감사인의 분기검토보고서를 별도 첨부함.

30. 연결감사보고서

"해당사항없음"